



**COLÉGIO SÃO MARCOS – EDUCAÇÃO INFANTIL,  
ENSINO FUNDAMENTAL E MÉDIO**

ua José Maria de Paula, nº 1825 - Tel: (0XX43) 3432- 4356  
CEP 86.900-000 Jandaia do Sul – Paraná  
Professora: Inês santos

**Maternal III**

**Atividades para terça - feira ( 26de maio 2020)**

**Conteúdo trabalhado**

- \*O eu o outro e nós.
- \*Corpo, gestos e movimentos.
- \* Traços, sons, cores e formas.

**Atividades1**

Acesso o link abaixo e assista ao vídeo.

<https://youtu.be/USyp8NSQ6Fg> acesso 25/05/2020

**Atividades2**

Apostila integrada página 31:

Complete o desenho, fazendo as rodas que estão faltando com lápis de cor preto.

**Atividades3**

Acesso o link abaixo e assista ao vídeo

<https://youtu.be/22HftRXPvj0> acesso 25/05/2020.

#### **Atividades 4**

Apostila caderno de projetos página 23:

Desenhe mais folhas, como as que você coletou.

.

#### **Atividades 5**

Desenhe em uma folha sulfite o meio de transporte que você utiliza para chegar até a escola.



**COLÉGIO SÃO MARCOS – EDUCAÇÃO INFANTIL,  
ENSINO FUNDAMENTAL E MÉDIO**

Rua José Maria de Paula, nº 1825 - Tel: (0XX43) 3432- 4356  
CEP 86.900-000 Jandaia do Sul – Paraná  
Professora: Inês santos

**Atividades6**

**NA GARAGEM DA SUA CASA TEM UM CARRO? COMO ELE É?**

**LEVE O CARRO ATÉ A GARAGEM  
E CANTE A MÚSICA AO LADO.**

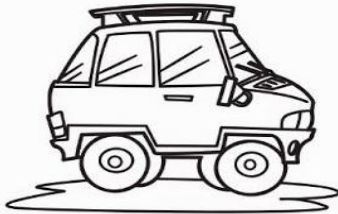

MOTORISTA  
MOTORISTA, MOTORISTA  
OLHA O POSTE  
OLHA O POSTE  
NÃO É DE BORRACHA  
NÃO É DE BORRACHA  
NÃO É NÃO  
NÃO É NÃO.

MÚSICA DO CANCIONEIRO POPULAR





**COLÉGIO SÃO MARCOS – EDUCAÇÃO INFANTIL,  
ENSINO FUNDAMENTAL E MÉDIO**

Rua José Maria de Paula, nº 1825 - Tel: (0XX43) 3432- 4356  
CEP 86.900-000 Jandaia do Sul – Paraná  
Professora: Inês santos

**Atividades7**

O ELEFANTE É GRANDE E A FORMIGA É PEQUENA:

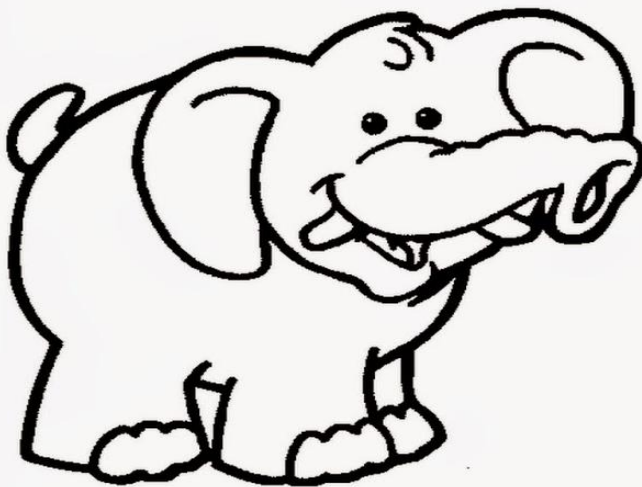

\*PINTE O QUE É GRANDE  
\*FAÇA O RISCO NO QUE  
É PEQUENO

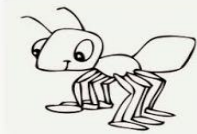

LIGUE DE ACORDO COM O TAMANHO:

