COLÉGIO SÃO MARCOS – EDUCAÇÃO INFANTIL, ENSINO FUNDAMENTAL E MÉDIO

Rua José Maria de Paula, nº 1825 - Tel: (0XX43) 3432- 4356
CEP 86.900-000 Jandaia do Sul - Paraná

Infantil 5 - B

Atividades para terça- feira (07 de julho de 2020)

Conteúdos trabalhados:

- Resolvendo desafios
- Completando o relógio
- Consoante N – n
- Números até 59

Colégio São Marcos – Educação Infantil, Ensino Fundamental e Médio.

Jandaia do Sul, 07 de julho de 2020.

Professora: Rafaela dos Santos M. Pereira Série: Infantil 5

Aluno (a): _____

Atividades

Atividade 1: Vamos resolver os desafios!

Apostila integrado página 73 e 107

Atividade 2: Destaque os números do encarte e cole-os na ordem correta.

Depois, complete com o numeral que vem antes e com o que vem depois dos numerais listados a seguir. Consulte o relógio, se necessário.

Apostila integrado página 75 e 111

Colégio São Marcos – Educação Infantil, Ensino Fundamental e Médio.

Jandaia do Sul, 07 de julho de 2020.

Professora: Rafaela dos Santos M. Pereira Série: Infantil 5

Aluno (a): _____

Observação: Fazer essas atividades no caderno de português.

Atividade 3:

Cubra e copie a consoante N maiúscula e n minúscula.

N n

Novelo

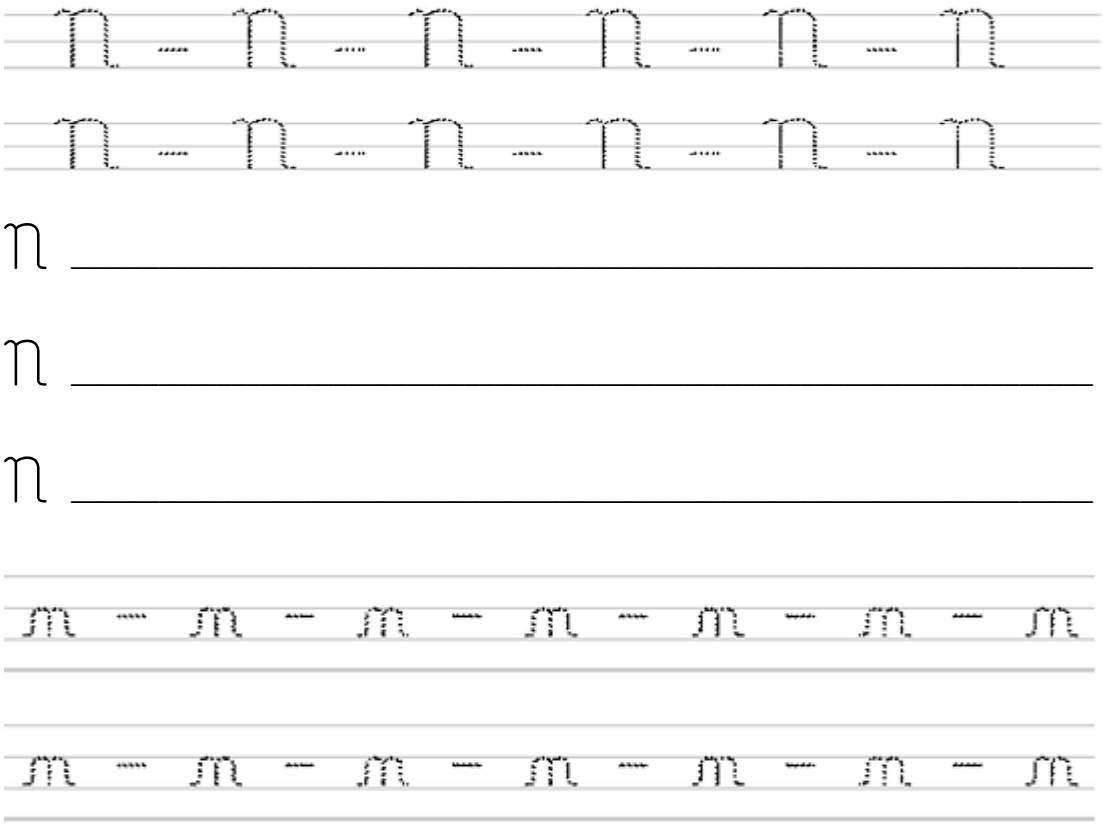

_____

_____

_____

_____

_____

_____

Atividade 4:

Circule nas palavras somente a letra m.

nave neve navio nada cano

pena telefone natação piano neve

Colégio São Marcos – Educação Infantil, Ensino Fundamental e Médio.

Jandaia do Sul, 07 de julho de 2020.

Professora: Rafaela dos Santos M. Pereira Série: Infantil 5

Aluno (a): _____

Observação: Fazer essa atividade no caderno de matemática.

Atividade 5:

ESCREVA OS NÚMEROS QUE ESTÃO FALTANDO:

0	1	2			5				9
10	11			14				18	
20	21	22			25				29
30		32					37		
40	41			44				48	
50		52				56			