



**COLÉGIO SÃO MARCOS – EDUCAÇÃO INFANTIL,  
ENSINO FUNDAMENTAL E MÉDIO**

Rua José Maria de Paula, nº 1825 - Tel: (0XX43) 3432- 4356  
CEP 86.900-000 Jandaia do Sul – Paraná

**Professora: Inês santos**

**Maternal III**

**Atividades para sexta,- feira (02/10/2020)**

- \*O eu o outro e nós.
- \*Corpo, gestos e movimentos.
- \*Tempos, espaço, quantidade, relações e transformações.
- \*Oralidade e escrita
- \*Traços, sons, cores e formas.

**Atividade 1**

Acesse o link abaixo e assista ao vídeo

<https://youtu.be/ELdD0E2qLaM> acesso 01/10/2020

Acesse o link abaixo e assista ao vídeo

<https://youtu.be/z-Y4UaMWbMk> acesso 01/10/2020

Acesse o link abaixo e assista ao vídeo

<https://youtu.be/IFSxw-t8NXw> acesso 01/10/2020

**Atividade 2**

Apostila para casa página 21: Quebra-cabeça.

Cole aqui um envelope. Nele, guarde as peças do seu quebra-cabeça.

Sugestão quebra-cabeça das vogais ou desenhar algo da nossa rotina em sala de aula.



**COLÉGIO SÃO MARCOS – EDUCAÇÃO INFANTIL,  
ENSINO FUNDAMENTAL E MÉDIO**

Rua José Maria de Paula, nº 1825 - Tel: (0XX43) 3432- 4356  
CEP 86.900-000 Jandaia do Sul – Paraná

**Professora: Inês santos**

**Atividades 3**

**Os sentidos: paladar**

Mário e Marina estão lanchando. Mário gosta de alimentos salgados. Marina prefere alimentos doces.

Ligue cada criança com seus alimentos preferidos.

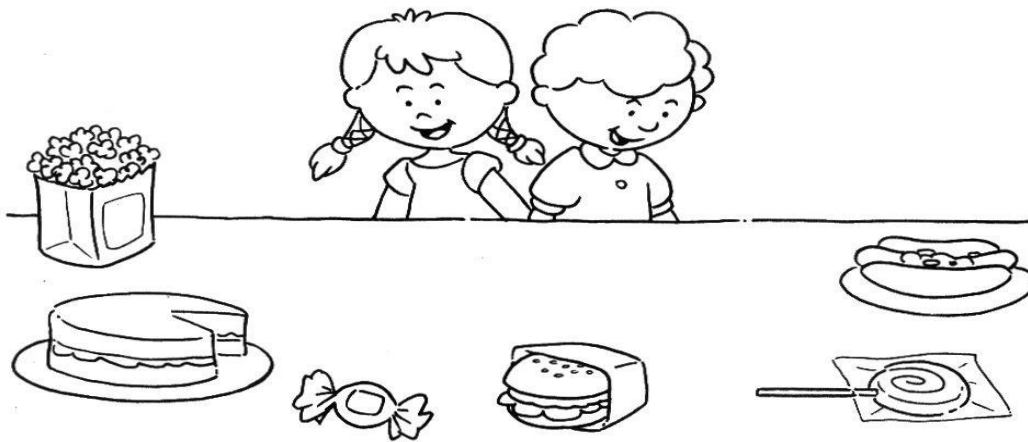

Pelo paladar podemos saber o sabor dos alimentos. A língua é o órgão do paladar.

Pinte o órgão principal do paladar.

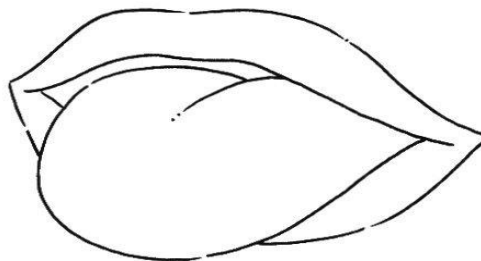



**COLÉGIO SÃO MARCOS – EDUCAÇÃO INFANTIL,  
ENSINO FUNDAMENTAL E MÉDIO**

Rua José Maria de Paula, nº 1825 - Tel: (0XX43) 3432- 4356  
CEP 86.900-000 Jandaia do Sul – Paraná

**Professora: Inês santos**

**Atividades4**

**Pinte.**

**LETRAS DO ALFABETO**

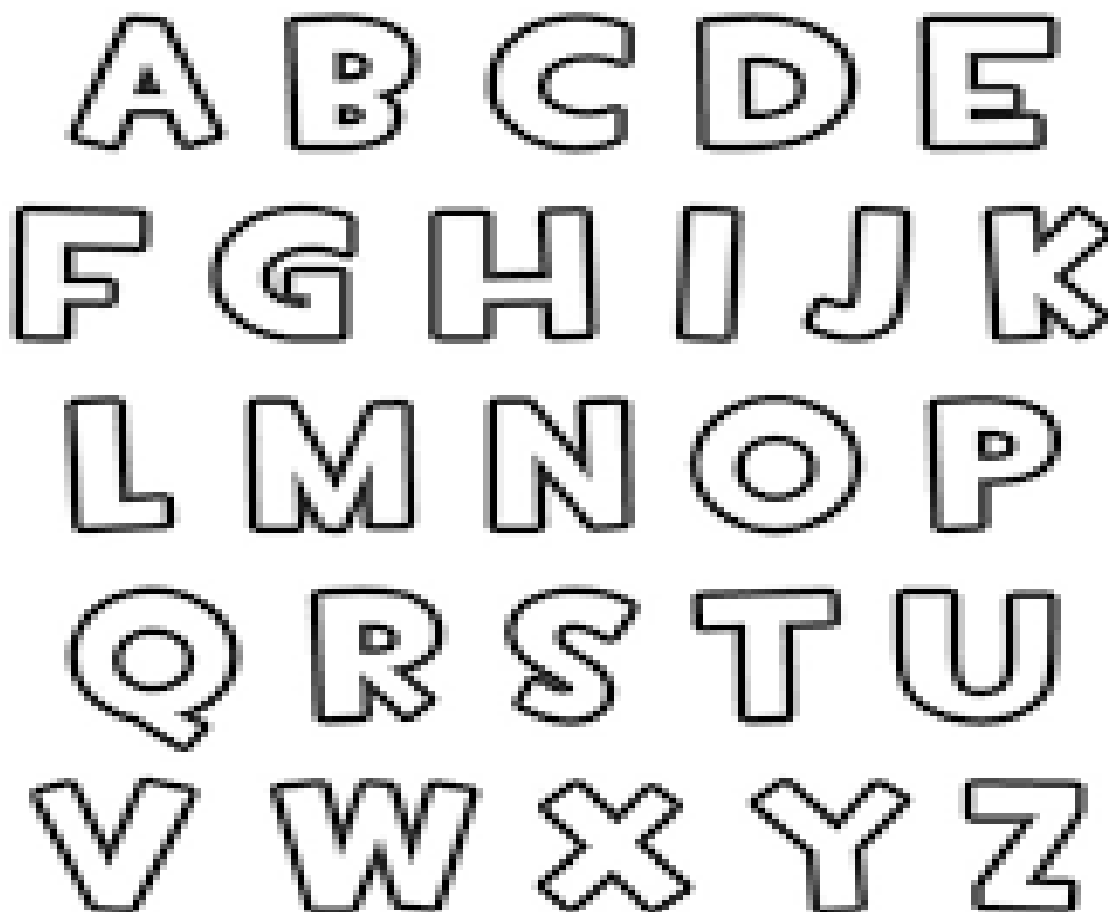



**COLÉGIO SÃO MARCOS – EDUCAÇÃO INFANTIL,  
ENSINO FUNDAMENTAL E MÉDIO**

**Rua José Maria de Paula, nº 1825 - Tel: (0XX43) 3432- 4356  
CEP 86.900-000 Jandaia do Sul – Paraná**

**Professora: Inês santos**

**Atividades5**

